SLP-Abschlusskonferenz

Projekt ReGerecht

Prof. Dr.-Ing.
Thomas Weith

5.11.2024

Gefördert vom Bundesministerium für Bildung und Forschung (BMBF), FKZ 033L205

ReGerecht

GEFÖRDERT VOM
Bundesministerium für Bildung und Forschung

ils Research

Direkt Mitwirkende

- Leibniz-Zentrum für Agrarlandschaftsforschung Müncheberg (ZALF) e.V.
- Helmholtz-Zentrum für Umweltforschung GmbH – UFZ Leipzig
- Technische Universität Dresden, Medienzentrum
- Brandenburgische Technische Universität Cottbus-Senftenberg
- Landeshauptstadt Schwerin, Fachdienst Stadtentwicklung und Wirtschaft
- Amt für Raumordnung und Landesplanung Westmecklenburg
- Landgesellschaft Mecklenburg-Vorpommern mbH
- ILS Institut für Landes- und Stadtentwicklungsforschung gGmbH Dortmund

Copyright: ILS

In Kooperation mit:

- Bundesverband der gemeinnützigen Landgesellschaften (BLG)
- T-Systems Multimedia Solutions GmbH, Dresden

Inhalte

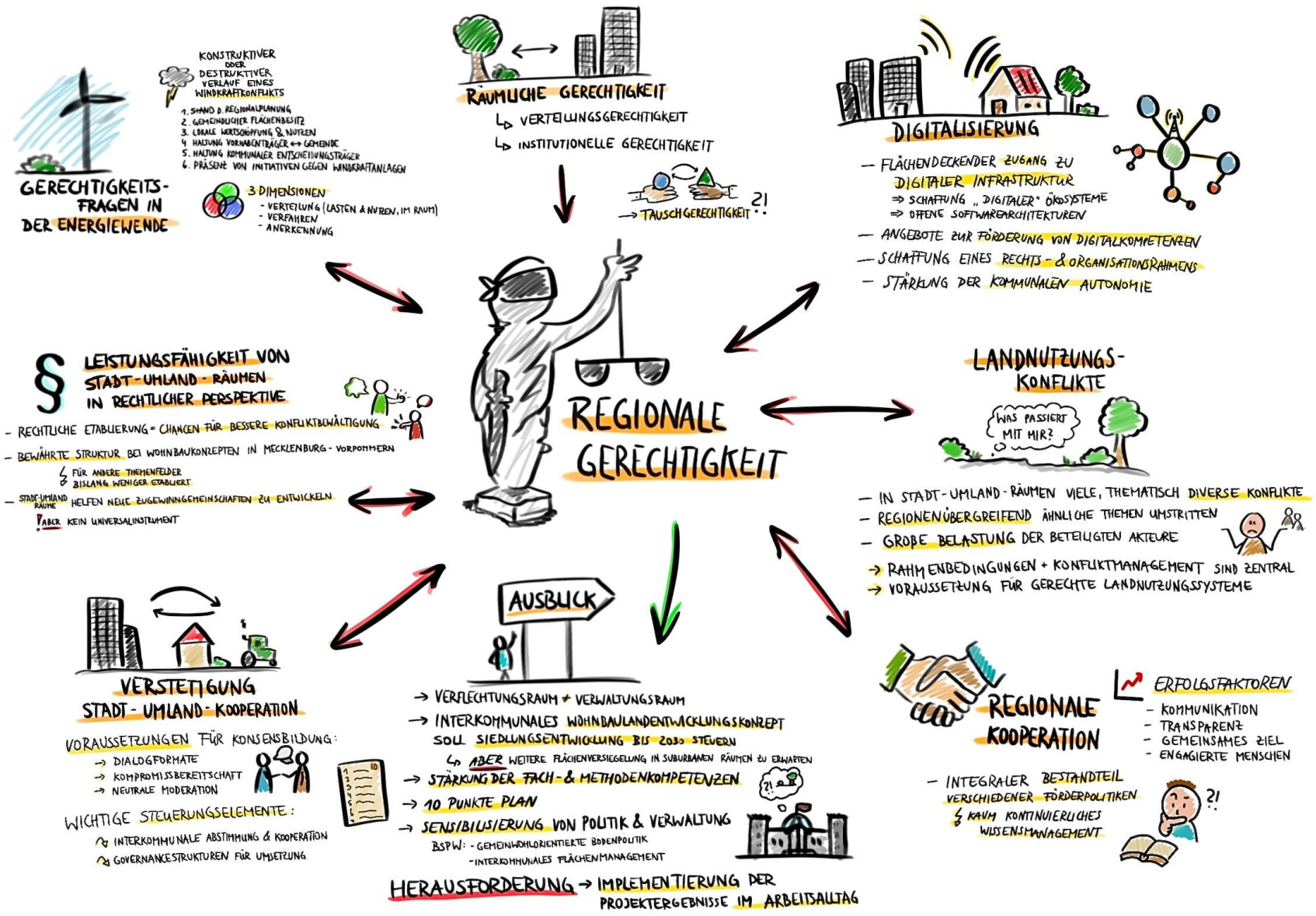

Copyright: ILS

Was bedeutet raumbezogene Gerechtigkeit?

Kategorien raumbezogener Gerechtigkeit
Verteilungsgerechtigkeit
Ergebnisgerechtigkeit
Tauschgerechtigkeit
Verfahrensgerechtigkeit
Anerkennungsgerechtigkeit
Chancengerechtigkeit
Intergenerationelle Gerechtigkeit
Intragenerationelle Gerechtigkeit

Gleiche Rechte und Pflichten in Verfahren der räumlichen Planung (z. B. der förmlichen Beteiligung) sowie bei weiteren Verfahren der räumlichen Governance (Förderpolitik, Regionalentwicklung); Sicherung der Beteiligung unterrepräsentierter Gruppen

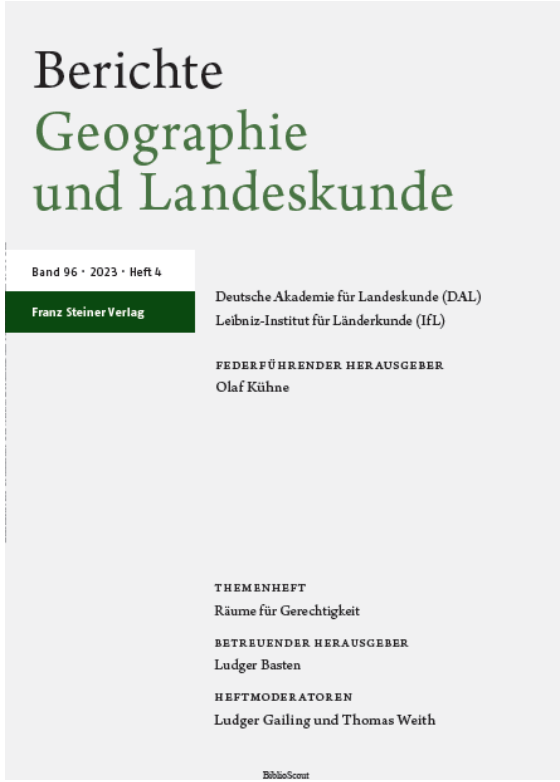
Berichte
Geographie
und Landeskunde

Band 96 · 2023 · Heft 4

Franz Steiner Verlag

Deutsche Akademie für Landeskunde (DAL)
Leibniz-Institut für Länderkunde (IfL)

FEDERFÜHRENDER HERAUSGEBER
Olaf Kühne

THEMENHEFT
Räume für Gerechtigkeit

BETREUENDER HERAUSGEBER
Ludger Basten

HEFTMODERATOREN
Ludger Gailing und Thomas Weith

BiblioScout

Gailing/Weith 2023

Umsetzung: Potentielle Frageliste Gerechtigkeit (SUR-Konzept)

(1) Werden die Entwicklungsoptionen der Gemeinden sowie des Stadt-Umland-Raumes (SUR) insgesamt gewahrt?

- Verfahrensgerechtigkeit, Anerkennungsgerechtigkeit, Intergenerationelle Gerechtigkeit, Tauschgerechtigkeit …

(2) Erfolgt ein Nutzen – Lasten – Ausgleich?

- Verteilungsgerechtigkeit, Tauschgerechtigkeit …

(3) Erfolgt eine umfassende Beteiligung relevanter Gruppen und sind die Verfahren inklusiv und ausgewogen?

- Verfahrensgerechtigkeit, Anerkennungsgerechtigkeit, intragenerationelle Gerechtigkeit …

(4) Werden zukünftige Handlungsoptionen offengehalten?

- Intergenerationelle Gerechtigkeit, Ergebnisgerechtigkeit

Umsetzung: Frageliste für das Stadt-Umland-Konzept

(1) Werden die Entwicklungsoptionen der Gemeinden sowie des SUR insgesamt gewahrt?

- Welche Funktionen (Wohnen, Gewerbe, Freizeit …) übernehmen die Kommunen von sich aus, welche werden ihnen zugewiesen?
- Nach welchen Regularien / Mechanismen werden die Funktionen bestimmt? Gibt es Alternativen?
- Wer erhält im Prozess der Funktionszuweisung die Möglichkeit zur Einflussnahme / Stellungnahme?
- Wie werden Mengen und Qualitäten verteilt?
- Haben alle Kommunen das gleiche Entwicklungsrecht?
- Haben die Kommunen die Möglichkeit zur Eigenentwicklung?
- Haben die Kommunen die Fähigkeit zur Eigenentwicklung (Finanzen, Grundstücke, Personal)

Fazit

1. **Verstärkte Verknüpfung der Diskussion von „Gleichwertigkeit“ in der Raumplanung / Raumentwicklung und regionaler Gerechtigkeit**
   - Stadt-Land-Verflechtungen: Verteilung, Verfahren und Tausch
   - Mindeststandards?
2. **Erweiterung der Grundkategorien von Gerechtigkeit um „Beteiligungs- und Anerkennungsgerechtigkeit“**
   - Beispiel Energiegerechtigkeit
3. **Weiterentwicklung und Neuausrichtung des Begriffs der Tauschgerechtigkeit**
   - Versagen kommunaler Entwicklungsfähigkeiten „von außen“, d.h. von anderen politisch-administrativen Ebenen, führt zum Recht auf Kompensation
4. **Gerechtigkeit als Transformationsmaßstab**

ils Research

Vielen Dank

ILS Research gGmbH

Brüderweg 22 – 24
44135 Dortmund
Postfach 10 17 64
44017 Dortmund

Telefon: +49 (0)231 90 51-0
E-Mail: poststelle@ils-forschung.de

www.ils-research.de

ils
Research

ils